

### Zeichenerklärung

- Grenze des räumlichen Geltungsbereichs des Bebauungsplans
- gepl. Fahrbahn
- gepl. Parkplatz
- gepl. Fussweg
- gepl. Abtragsböschung
- gepl. Auftragsböschung
- gepl. Fahrbandrand
- vorh. Bäume
- vorh. Busch
- Einzugsgebiet außerhalb Geltungsbereich
- Haupthöhenlinie (5m-Schritte), Laserscan
- Nebenhöhenlinie (1m-Schritte), Laserscan

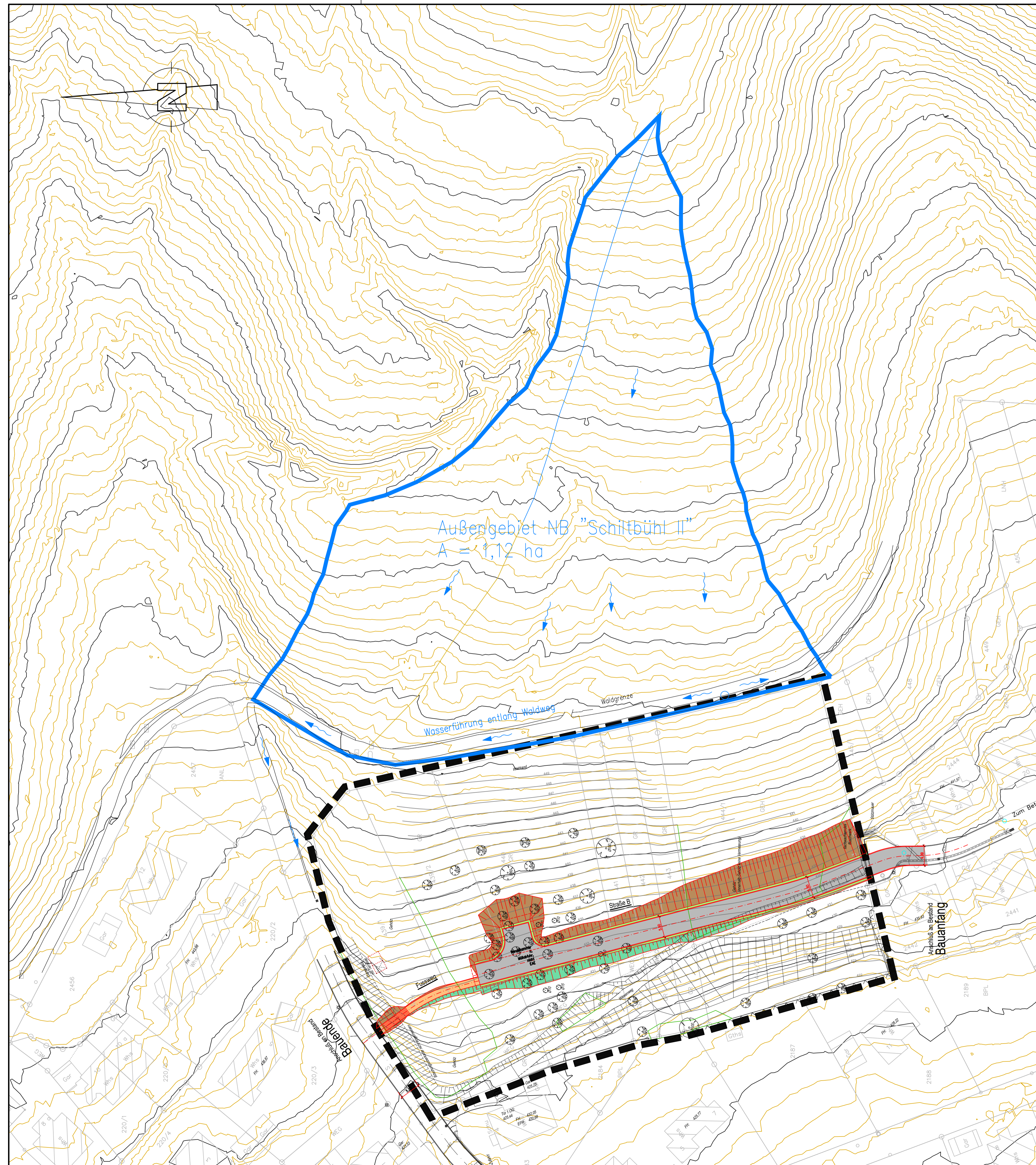

Außengebiet NB "Schiltbühl II"  
A = 1,12 ha

Wasserführung entlang Waldweg

Waldgrenze

Straße B

Anschluss an Bestand  
Bauanfang

## VORENTWURF

Auftraggeber:	Gemeinde Bodman-Ludwigshafen	anerkannt, den
---------------	---------------------------------	----------------

**Reckmann GmbH** **Ingenieurbüro**  
 Wasserwirtschaft • Bauleitplanung  
 Tief- und Straßenbau  
 Gottlieb-Daimler-Straße 21 88696 Owingen  
 Tel. 0 75 51 / 92 48 - 0  
 Fax 0 75 51 / 92 48 - 48

Bauvorhaben:	Erschließung NB "Schiltbühl II" OT Ludwigshafen	Datum	Name
		bearb. Dez. 21	Di
		gez. Dez. 21	Di
Bauteil:	Einzugsgebietslageplan - Kanalisation -	Projektnr.	
		Plangröße	0,45 m <sup>2</sup>
		Maßstab	1:500
		Datum	07.12.2021
		Anlage	4